Gör mer saker som gör dig glad!

Projekt nummer 3

Bokförvaring

I detta projekt har jag använt mig att dataprogrammet Premier+ för att skapa broderiet.

Material
Bomullstyg
Vadd
Dekortråd

Projeket kommer ursprungligen från Moda, det är ett gratismönster som jag har justerat lite och översatt till svenska.

art in action

Steg 1 – skapa broderiet

Öppna Create-modulen, välj det sista alternativet och klicka på Nästa.

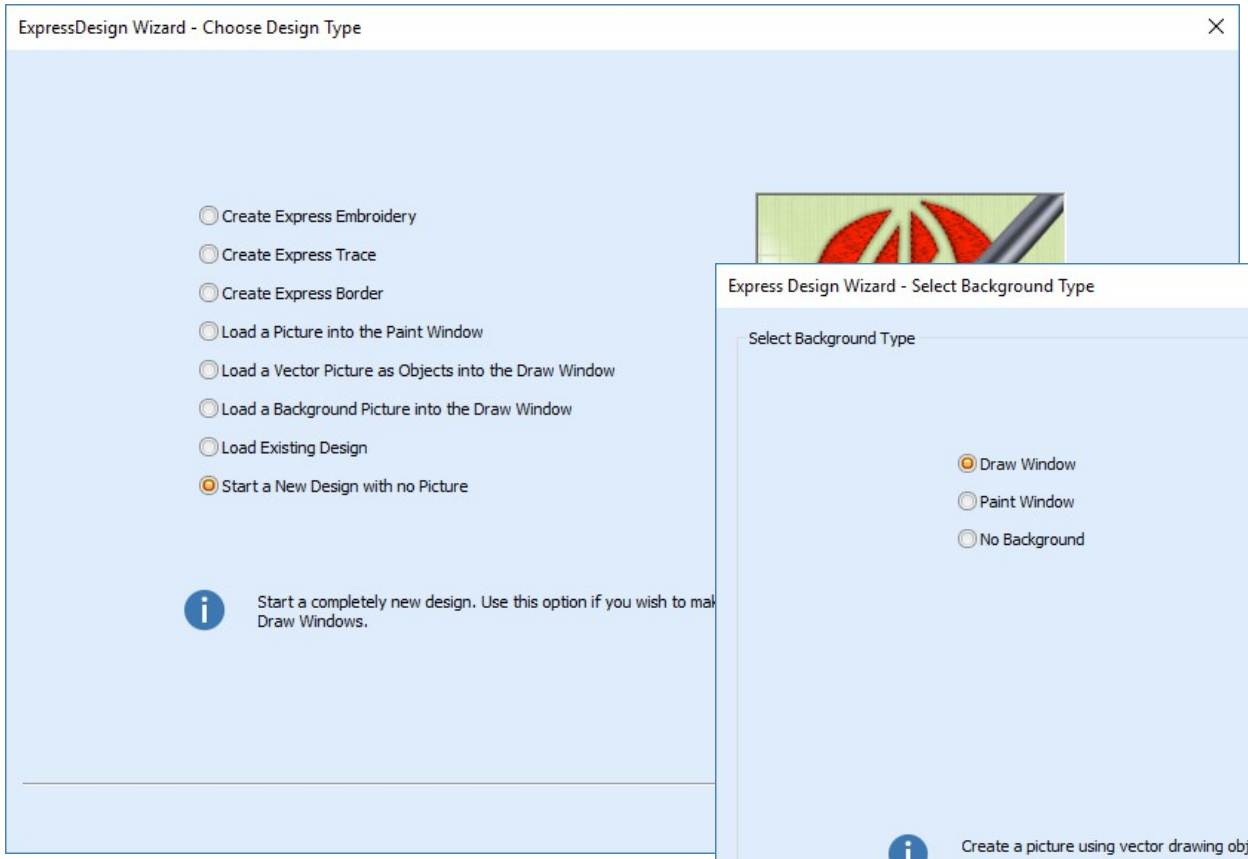

Välj Draw Window och klicka på nästa

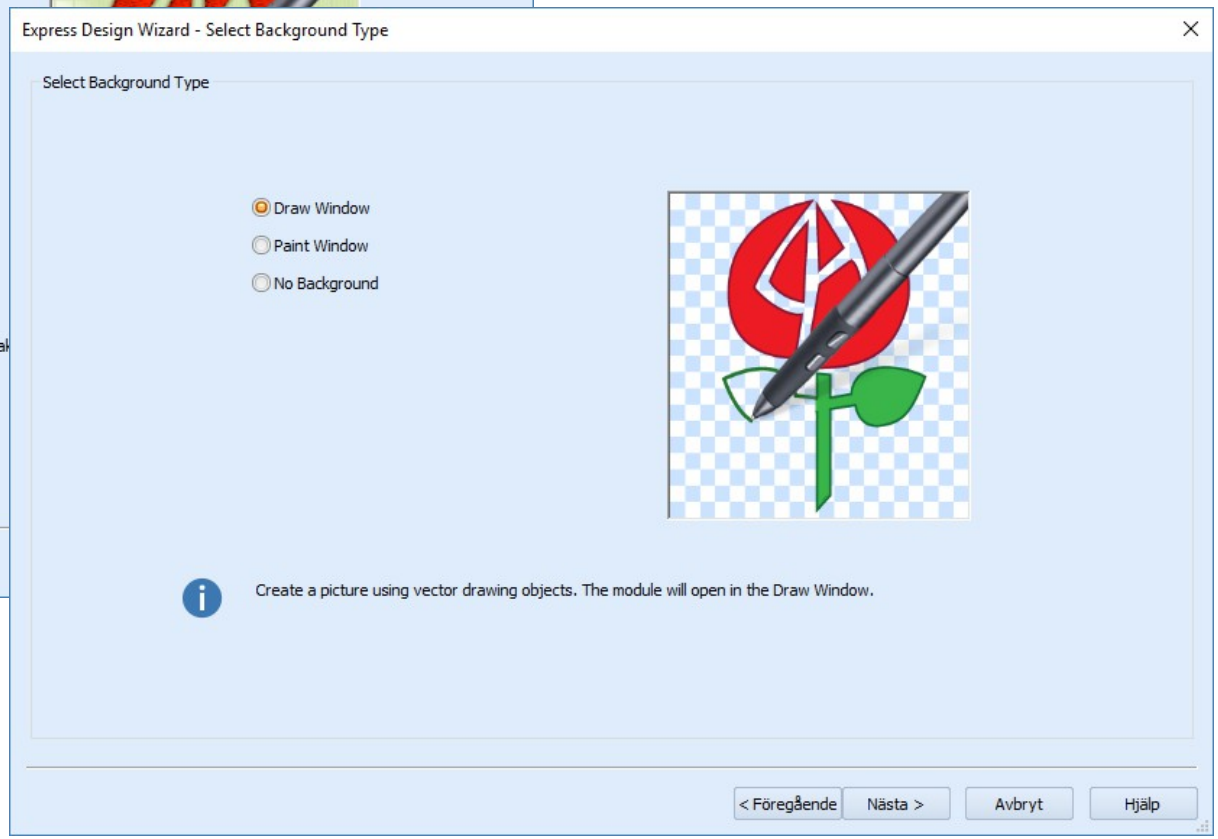

Välj bågen 120 x 120 och klicka på Slutför

Klicka på QuickCreate uppe i menyn

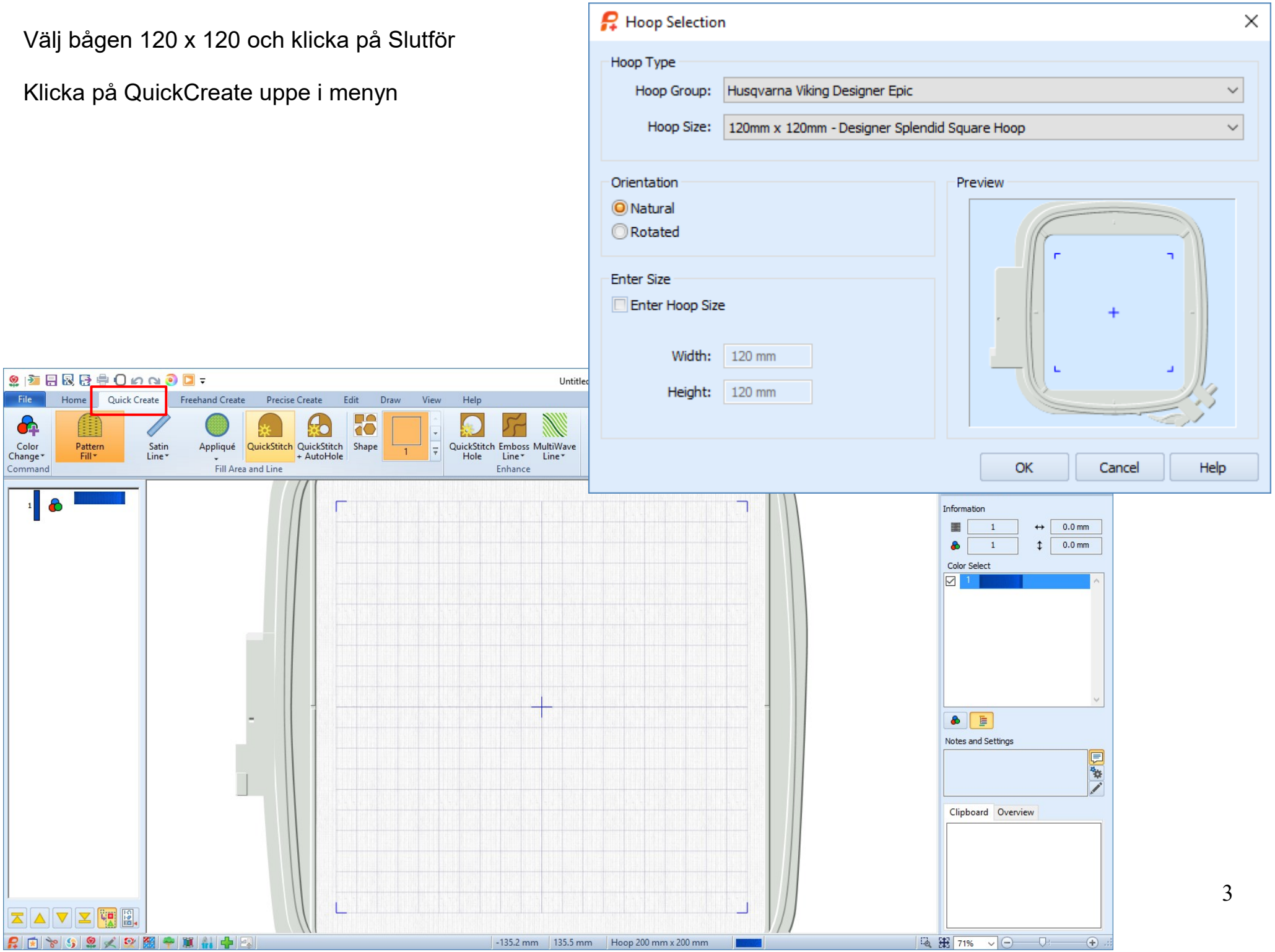

Se till att Satin Line är aktiverat, välj shape nr 32 och klicka en gång på ikonen Shape, du har nu skapat ett hjärta med en satinram.

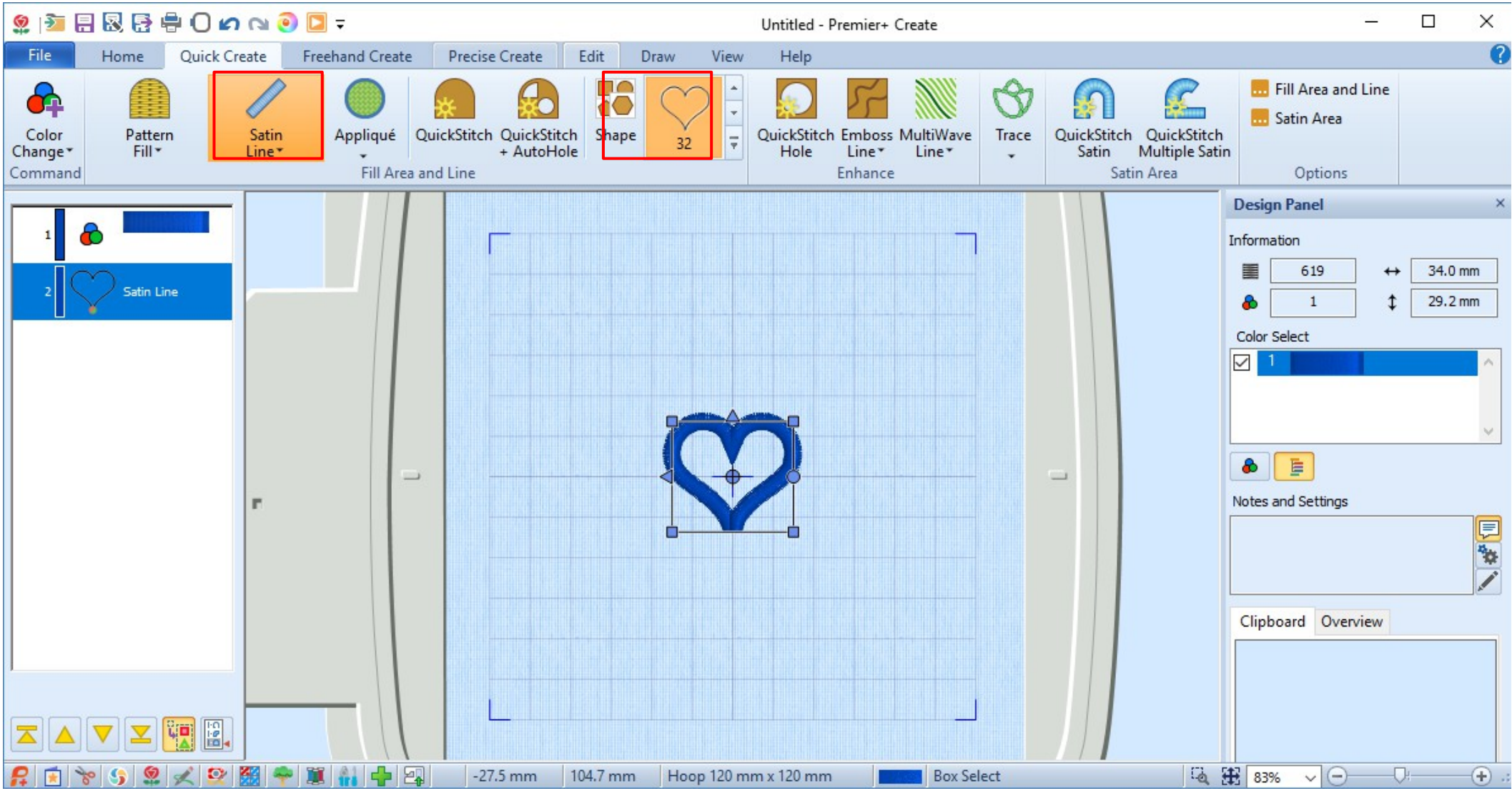

Dra i de blå fyrkanterna så du förstorar hjärtat till ca 7 x 8, jag har även valt att rotera det lite grann.

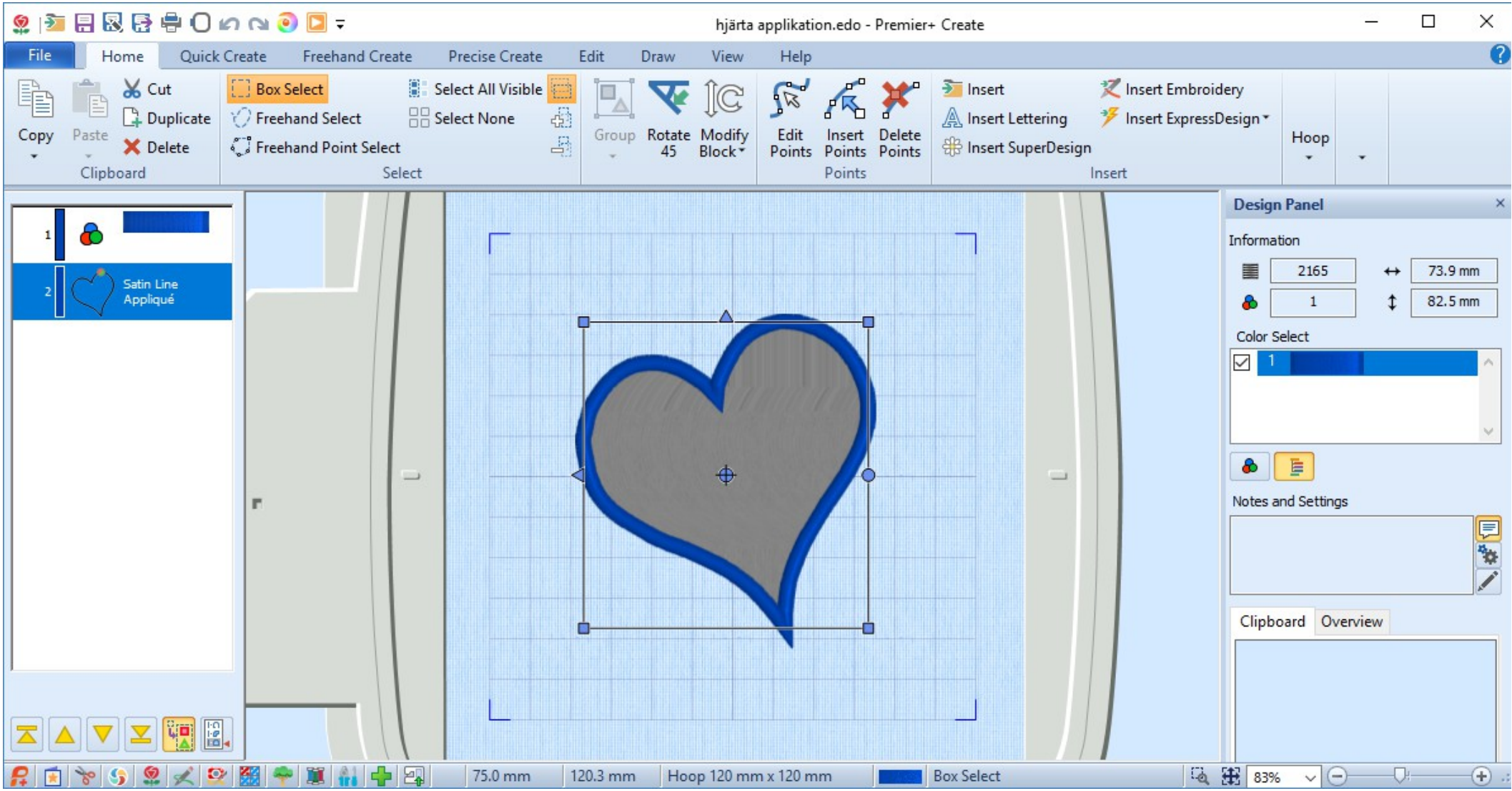

Högerklicka i hjärtat och välj Properties, ändra bredden på linjen och ändra till Standard Appliqué. Du har nu skapat ett applikationshjärta.

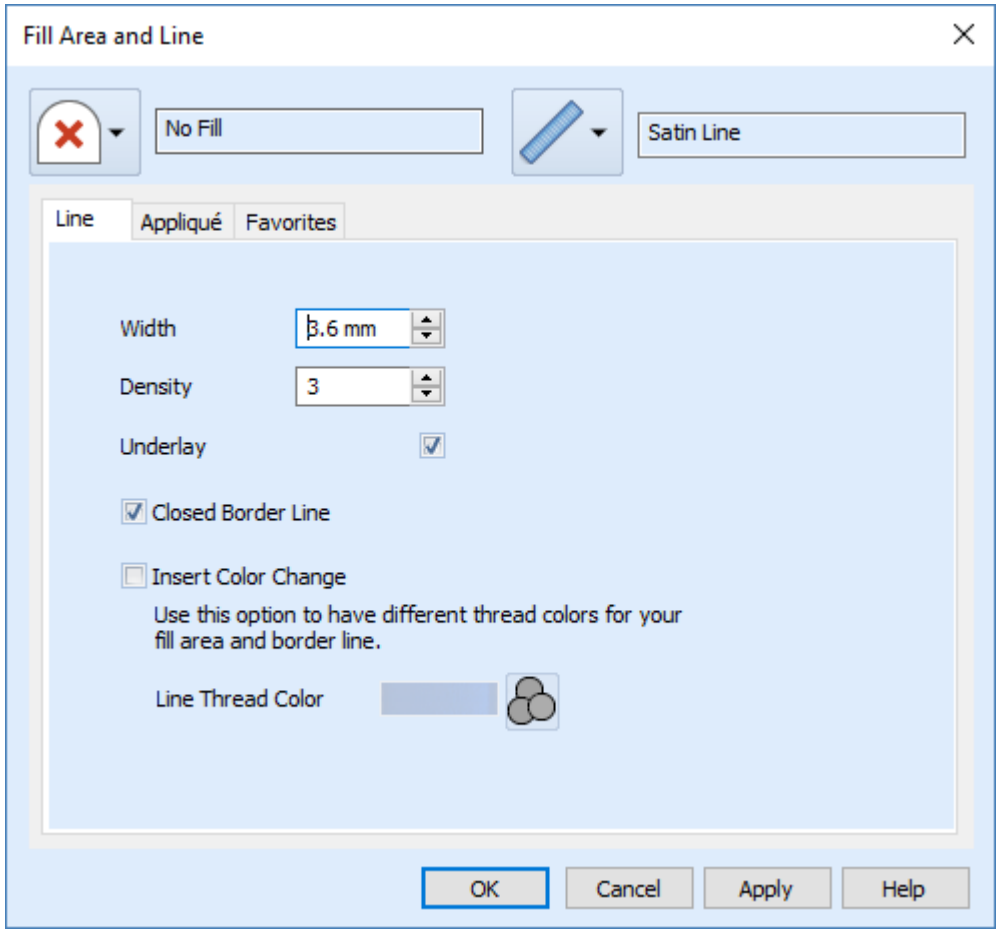

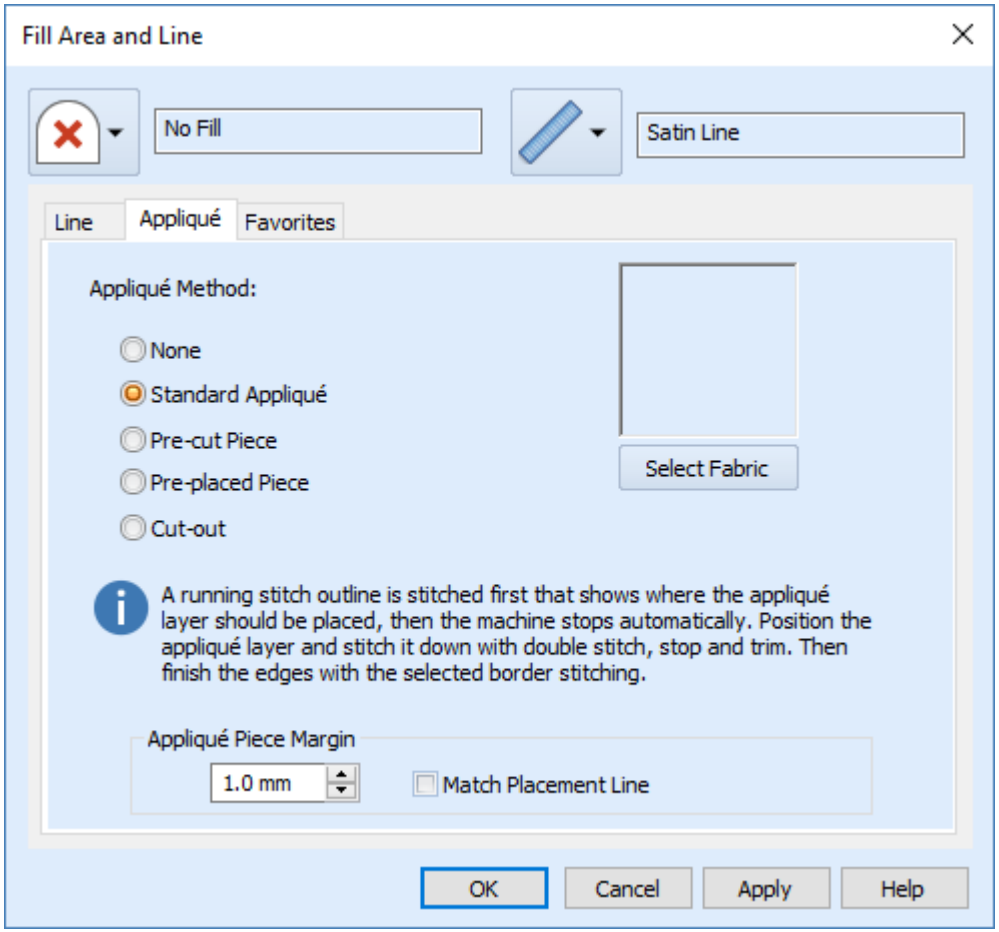

Välj sedan att exportera ditt broderi till önskat format.

Spara din edo-fil ifall du vill gå tillbaka och göra ändringar.

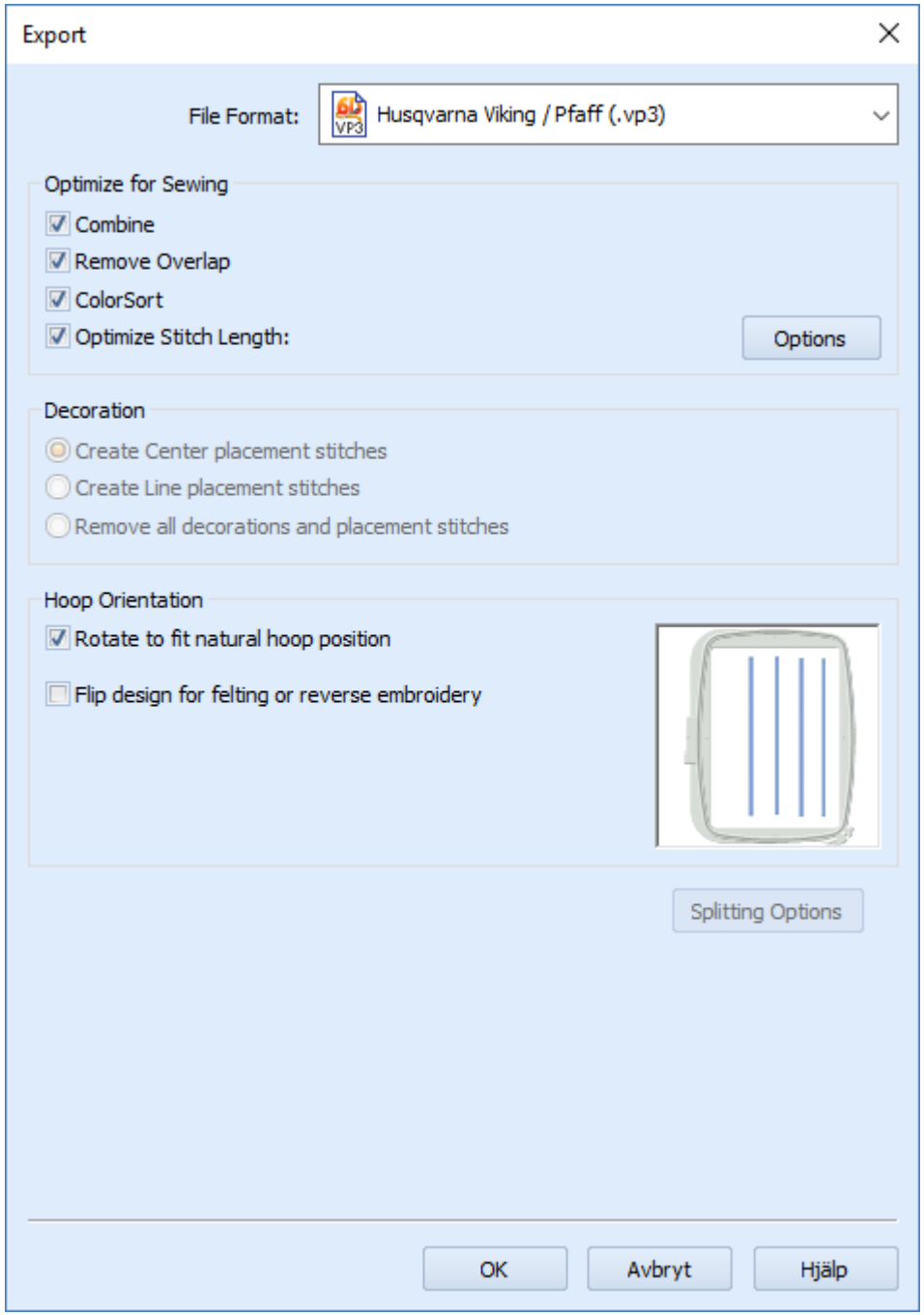

Börja med att skära 9 remsor som är 4 x 55 cm, klipp sedan till en vadd som är 28 x 50 cm (jag använde Thermolamvadd).
Lägg en remsa längs kanten med rätan upp, lägg sedan remsa nr 2 räta mot räta och sy längs kanten. Pressa isär remsan och fortsätt att sy fast alla remsorna på samma sätt.

Det går jättebra att sammafoga vaddbitar med olika samman-fogningssömmar

Nu är det dags för det roliga och sy dekorsömmar. Jag valde olika sömmar och sydde med tråden Rayon 40 som är lite glansig

Skär bort överflödig vadd, mät rektangeln och klipp till ett foder i samma storlek.

Brodera ditt applikationshjärta.

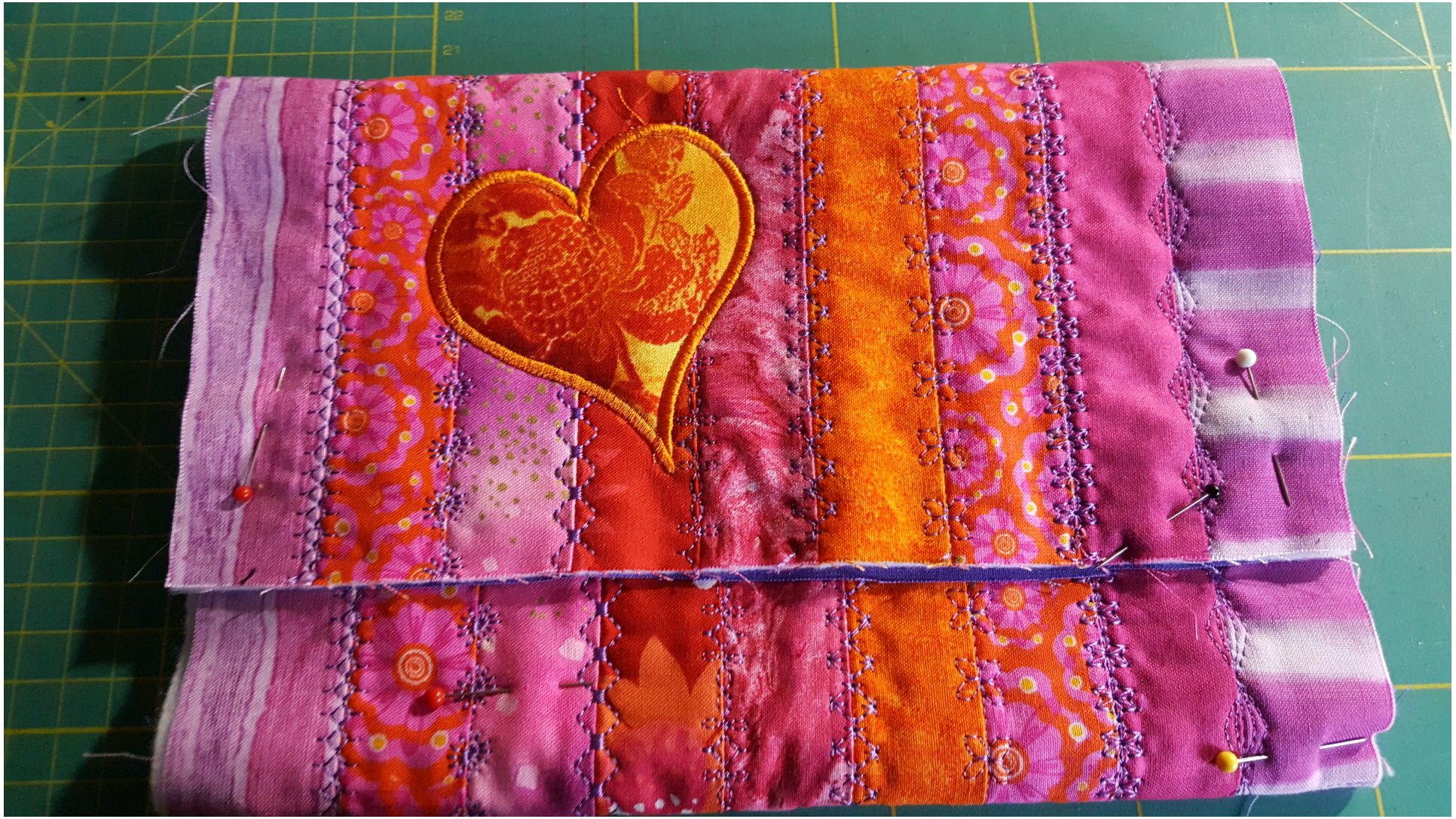

Sy fast en kant på kortsidan där du inte broderade. Vik upp 15 cm och tråckla fast. Högerställ nålen och sy långt ut på kanten.

Sy fast en kantremsa som är 4,5 cm bred, sy fast från insidan. Vik in remsan från utsidan och sy fast på maskin.

Närbild på avslut och hörn.

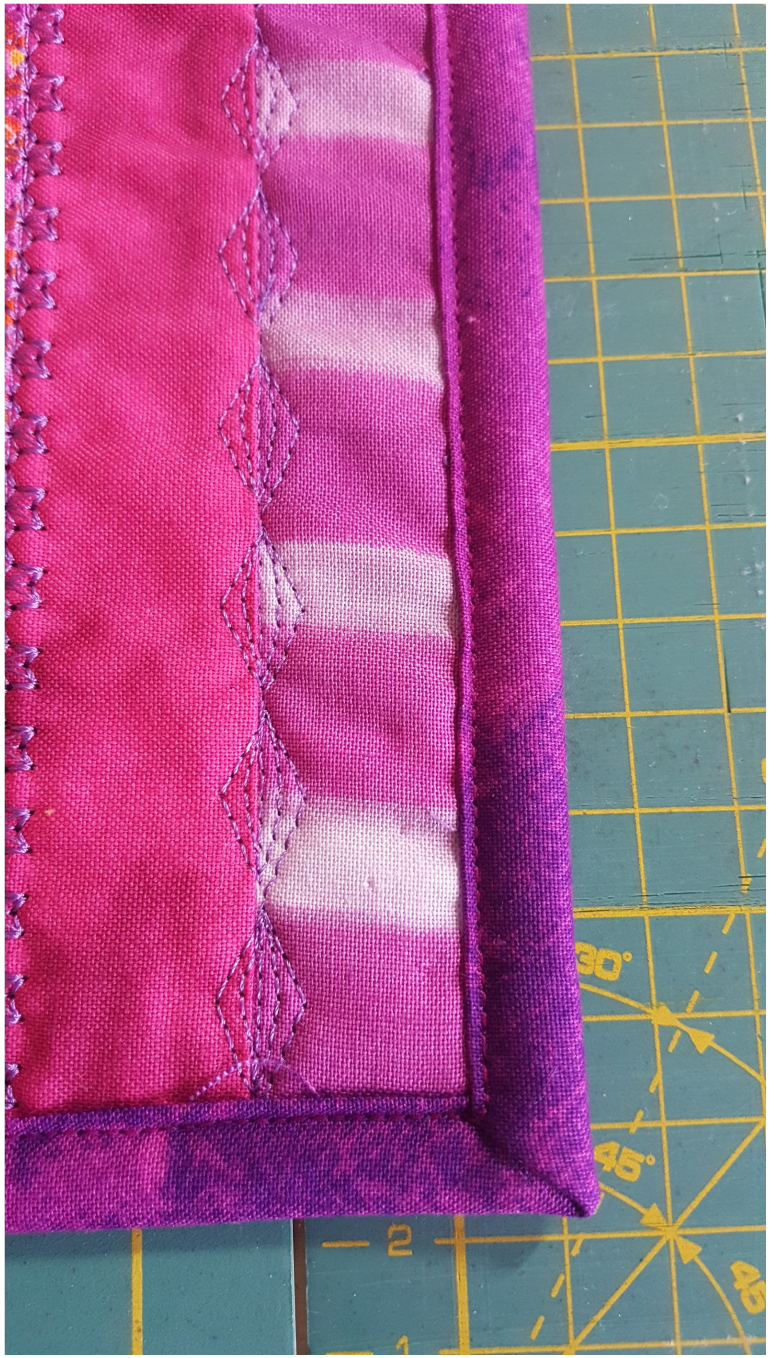

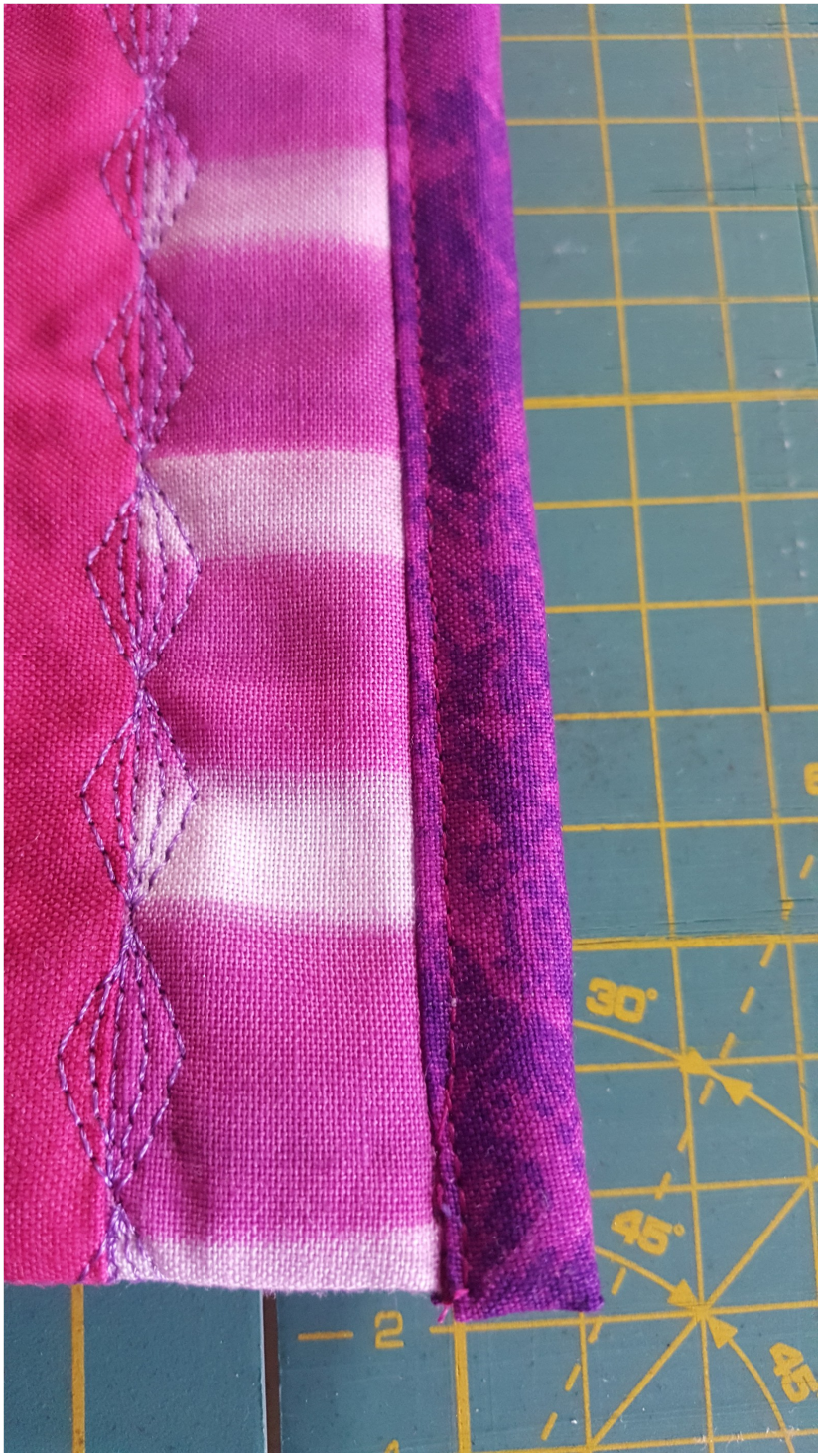

Allt material som används hittar du på
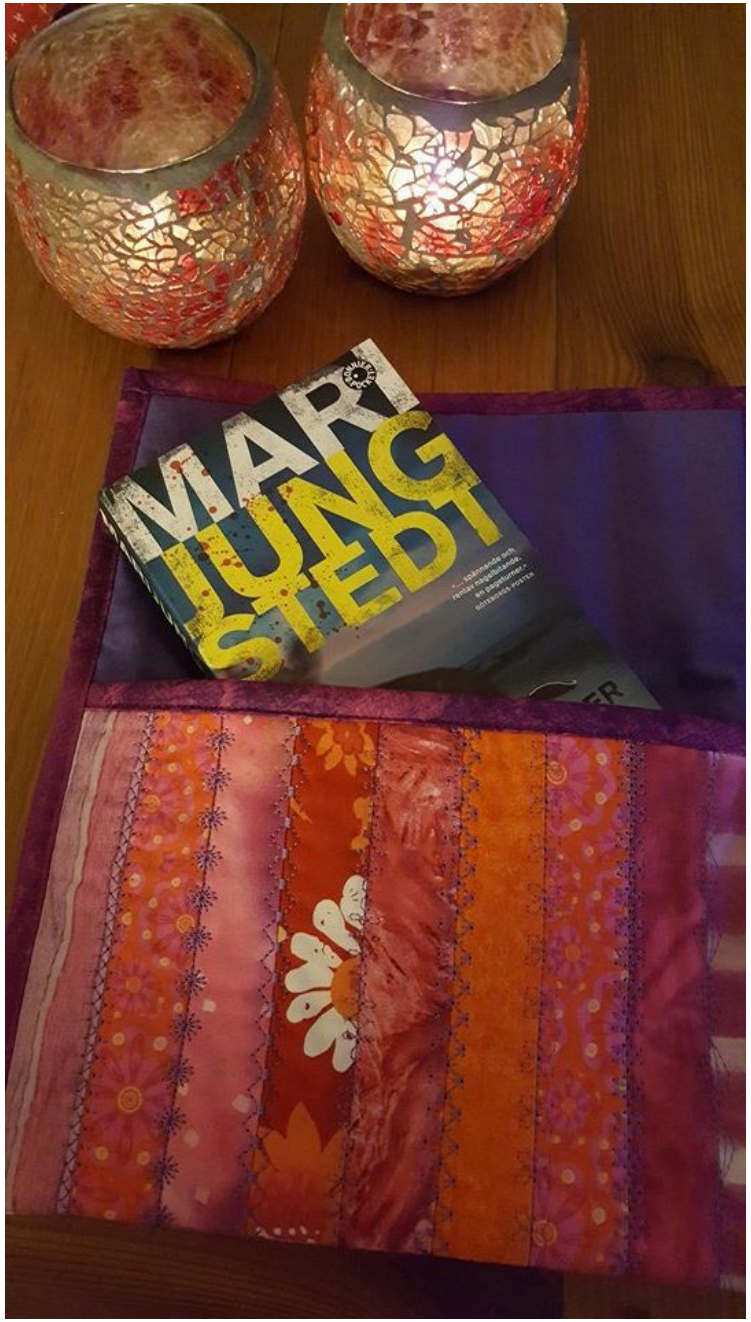
www.husqvarnatyger.se